allegrini.
HEALTHCARE

Disinfettante per mani P.M.C.

IL PROBLEMA

IL FENOMENO DELLE INFEZIONI SANITARIE

Uno studio intitolato “Multistate Point-Prevalence Survey of Health Care-Associated Infections”, condotto nel 2013 dagli European Centre for Control of Diseases (ECDC), ha stimato 3.200.000 pazienti con IOS (Infezioni delle Organizzazioni sanitarie) in un anno negli ospedali d’Europa.
Tra le più frequenti forme di IOS sono state riscontrate polmoniti per il 23% dei casi, infezioni del sito chirurgico per il 19%, infezioni delle vie urinarie per un altro 19% e batteriemie da catetere venoso centrale per l’11%.
I dati diventano spaventosi se si considera che i**n Italia muoiono 2.600 persone all’anno per causa diretta delle Infezioni delle Organizzazioni Sanitarie** (IOS) generate da batteri resistenti agli antibiotici.
In Europa i morti per IOS salgono a **29.000**, superando i 26.000 decessi avvenuti per incidenti stradali.
Lo studio ha inoltre calcolato che sono circa **75.000** i pazienti che in un anno muoiono negli **Stati Uniti D’America** a causa delle IOS.
Secondo l’Amcli (Associazione Microbiologi Clinici Italiani), si tratta di un fenomeno da sensibilizzare negli ospedali e nelle case di cura, coinvolgendo direttamente le figure professionali del personale medico e infermieristico.

In Italia sono circa 2000 i casi di batteriemie ogni anno, spesso comportando il ricovero dei pazienti in unità di terapia intensiva, in reparti medici e chirurgici. Tra le minacce alla salute più pericolose, le infezioni antibiotico-resistenti sono una priorità di salute pubblica e per contrastarle si devono mettere in campo tutte le risorse disponibili. Il lavaggio delle mani è il principale strumento per prevenirle nelle strutture sanitarie.

TEST DI LABORATORIO DIMOSTRANO CARICHE BATTERICHE PERICOLOSE SULLE SUPERFICI

SUL MOUSE
trovata muffa e 3 diversi tipi di batteri.

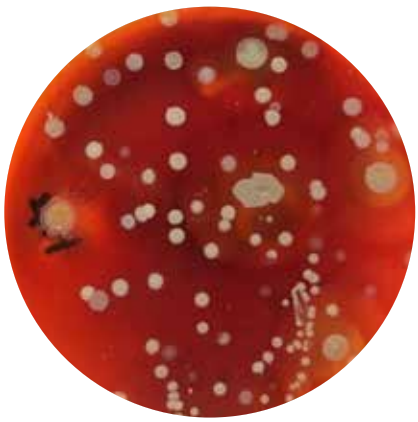

SULLA MANIGLIA
trovati 3 tipi di batteri. Uno di questi, lo streptococco è responsabile di vari tipi di infezioni, comprese le tonsilliti.

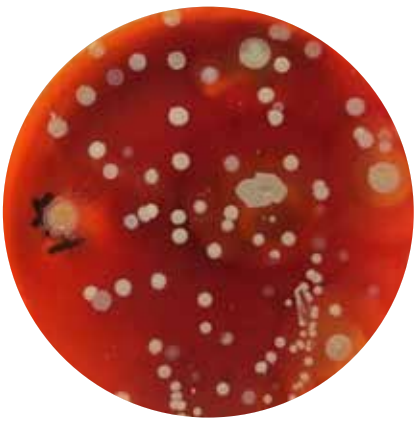

SULLA MACCHINA ULTRASUONI
trovati 4 tipi di batteri.

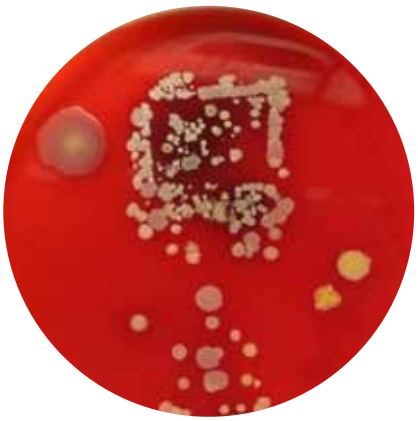

SUL CELLULARE
trovate varie specie di staffilococco. Possono causare infezioni serie come la polmonite.

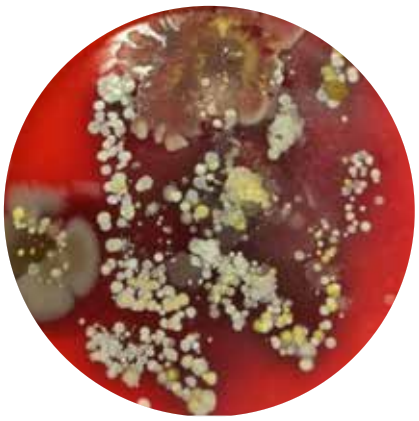

SULLE MANI
trovati 5 tipi di batteri. Uno dei quali, il *Bacillus* può provocare diarrea e vomito.

LA SOLUZIONE ALLEGRINI

PRIMAGEL PLUS

Disinfettante per mani Presidio Medico Chirurgico

PRIMAGEL PLUS è un gel trasparente disinfettante dermatologicamente testato. Prodotto P.M.C. (Presidio Medico Chirurgico) per l'immediata igiene delle mani; la sua azione battericida garantisce una sicura disinfezione contro virus e batteri che possono facilmente trasmettersi attraverso il contatto con persone e oggetti di ogni tipo.

La sua efficacia è stata da tempo confermata da numerose certificazioni ottenute:

- **Battericida** EN 13727:2012 + A2:2015
Test in sospensione: 30 secondi

- **Fungicida** EN 13624:2013
Test in sospensione: 60 secondi

- **Tubercolicida** EN 14348:2005
Test in sospensione: 30 secondi

- **Virucida** EN 14476:2013 + A1:2015
Test in sospensione: 120 secondi

- **Approvazione HYGIENIC HANDRUB** EN 500:2013
Dosaggio 2 applicazioni da 3 ml per 30 secondi ognuna

- **Surgical Hand Disinfection** EN 12791:2016 + A1:2017
Dosaggio 2 applicazioni da 3 ml per 90 secondi ognuna

L'approvazione SURGICAL HAND DISINFECTION EN-12791, ottenuta da Primagel Plus, rende questo prodotto idoneo all'utilizzo in sala operatoria come previsto dalle linee guida dell'Organizzazione Mondiale della Salute.
Asciuga rapidamente, lascia le mani fresche e morbide, non lascia alcuna sensazione oleosa e appiccicosa.
Ovunque ci si trovi ed in qualunque situazione, bastano pochi secondi per una sicura disinfezione delle mani. Le prove di stabilità assicurano che, dopo 36 mesi, non si riscontrano variazioni apprezzabili rispetto alle caratteristiche chimico fisiche standard.

FORMATI E ACCESSORI DISPONIBILI

Erogatore a terra per la distribuzione elettronica del primagel plus

Flacone 50ml tubo

Flacone 500ml

- Capacità: 1000 ml
- Tipo di funzionamento: elettronico a batterie
- Alimentazione: Pile AA
- Sistema di erogazione: automatico con fotocellula

Tanica 5L (ricarica dispenser)

Supporto a muro per dispenser 500ml

COME DISINFETTARE LE MANI CON PRIMAGEL PLUS

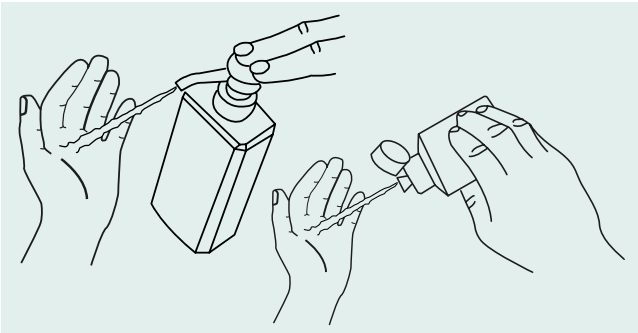

1

VERSARE NEL PALMO DELLA MANO UNA QUANTITÀ DI SOLUZIONE SUFFICIENTE PER COPRIRE TUTTA LA SUPERFICIE DELLE MANI

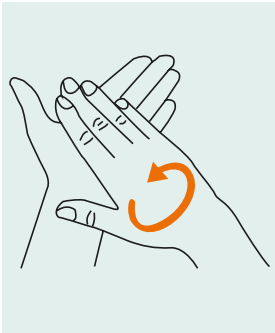

2

FRIZIONARE LE MANI PALMO CONTRO PALMO

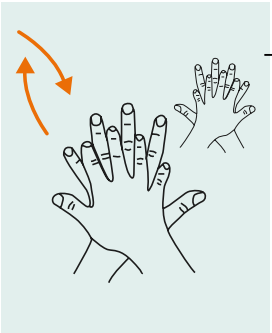

3

IL PALMO DESTRO SOPRA IL DORSO SINISTRO

4

PALMO CONTRO PALMO IN-TRECCIANDO LE DITA TRA LORO

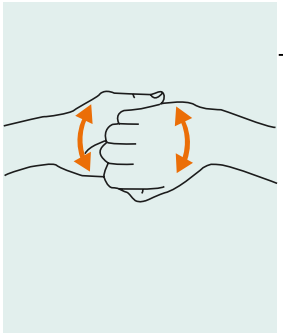

5

DORSO DELLE DITA CONTRO IL PALMO OPPOSTO TENENDO LE DITA STRETTE TRA LORO

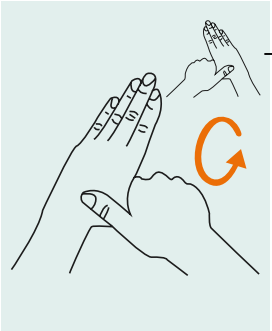

6

FRIZIONE ROTAZIONALE DEL POLLICE SINISTRO STRETTO NEL PALMO DESTRO E VICEVERSA

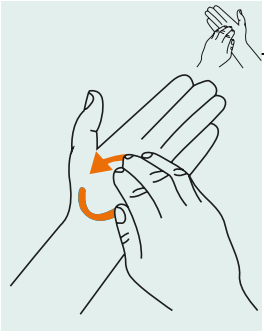

7

FRIZIONE ROTAZIONALE, IN AVANTI ED INDIETRO CON LE DITA DELLA MANO DESTRA STRETTE TRA LORO NEL PALMO SINISTRO E VICEVERSA

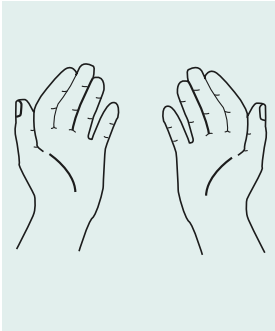

8

UNA VOLTA ASCIUTTE, LE TUE MANI SONO SICURE.

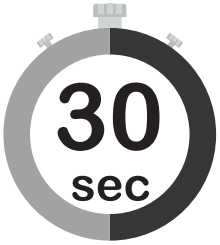

conta fino a 30 mentre ti frizioni le mani

L'IMPEGNO DI ALLEGRINI PER L'IGIENE DELLE MANI

Il tema dell'igiene delle mani risulta spesso essere incompreso. Forse non tutti sanno che sulle mani prosperano in media 150 specie differenti di batteri e che tenerle pulite non solo è importante, ma anche vitale.
Proprio perché le mani sono frequentemente a contatto con la bocca, sono un facile veicolo di trasmissione di infezioni virali e batteriche al punto che dal 2008 è stato istituito il Global Handwashing Day, la giornata mondiale dedicata al tema della prevenzione dalle malattie contratte a causa della cattiva igiene delle mani. Promosso dall'Organizzazione Mondiale della Sanità, l'appuntamento si tiene ogni anno il 15 ottobre per sensibilizzare l'opinione pubblica sull'importanza dell'igiene delle mani in tutti i settori, dall'ambito della ristorazione a quello sanitario.
In questo senso, Allegrini promuove la diffusione di una **cultura del pulito e dell'igiene** attraverso la partecipazione a campagne di sensibilizzazione e la realizzazione di progetti all'interno delle scuole del territorio.

#SaveLivesCleanYourHands

gennaio 2020

allegrini.
TOP CLEAN SOLUTIONS

Vicolo Salvo D'Acquisto, 2 - 24050 Grassobbio (BG) Italy | T +39 035.42.42.111
www.allegrini.com